

**¿No está vacunado?
¿No tiene comprobantes?
No puede asistir a la escuela.**

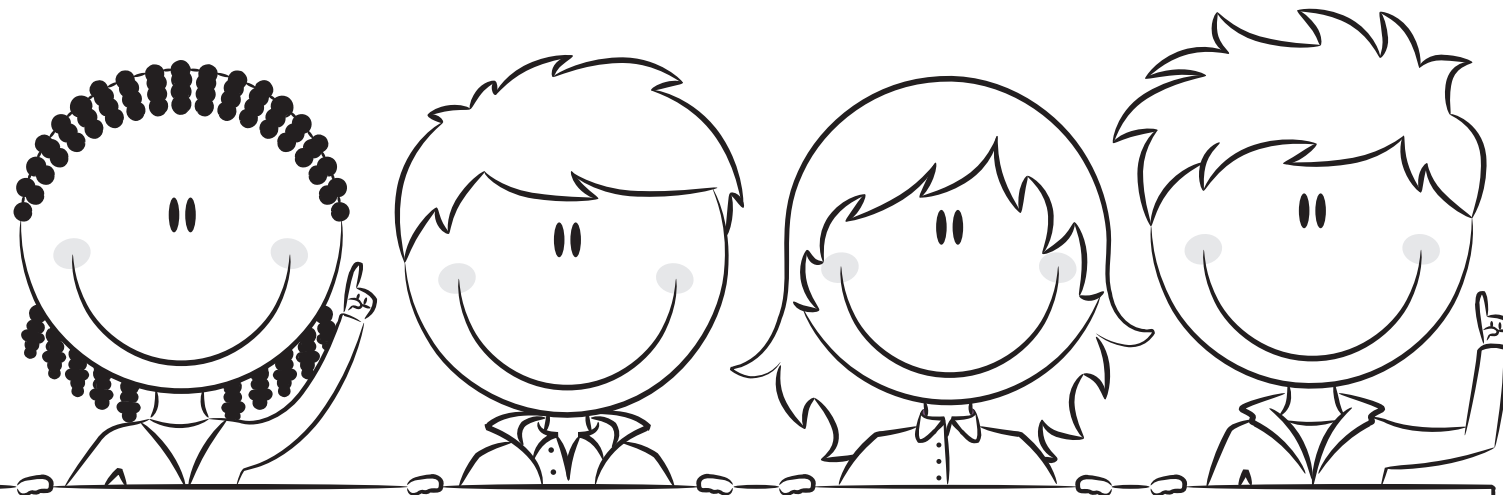

**No se admitirá a los niños a
menos que se presente el
comprobante de vacunación y
las vacunas estén al día*.**

Avísenos si su hijo(a) no está vacunado(a) por motivos religiosos, personales o médicos.
A partir del 1 de enero de 2016, las exenciones por creencias personales y religiosas no serán permitidas.